AVIAÇÃO CIVIL

Aviação brasileira bate recorde com 130 milhões de passageiros; a maior movimentação da história do país

Em três anos do governo do presidente Lula, foram incluído[illegible]ões de passageiros na aviação do Brasil

Acessível com VLibras

Publicado em 23/12/2025 10h00 Atualizado em 23/12/2025 10h05

Compartilhe:

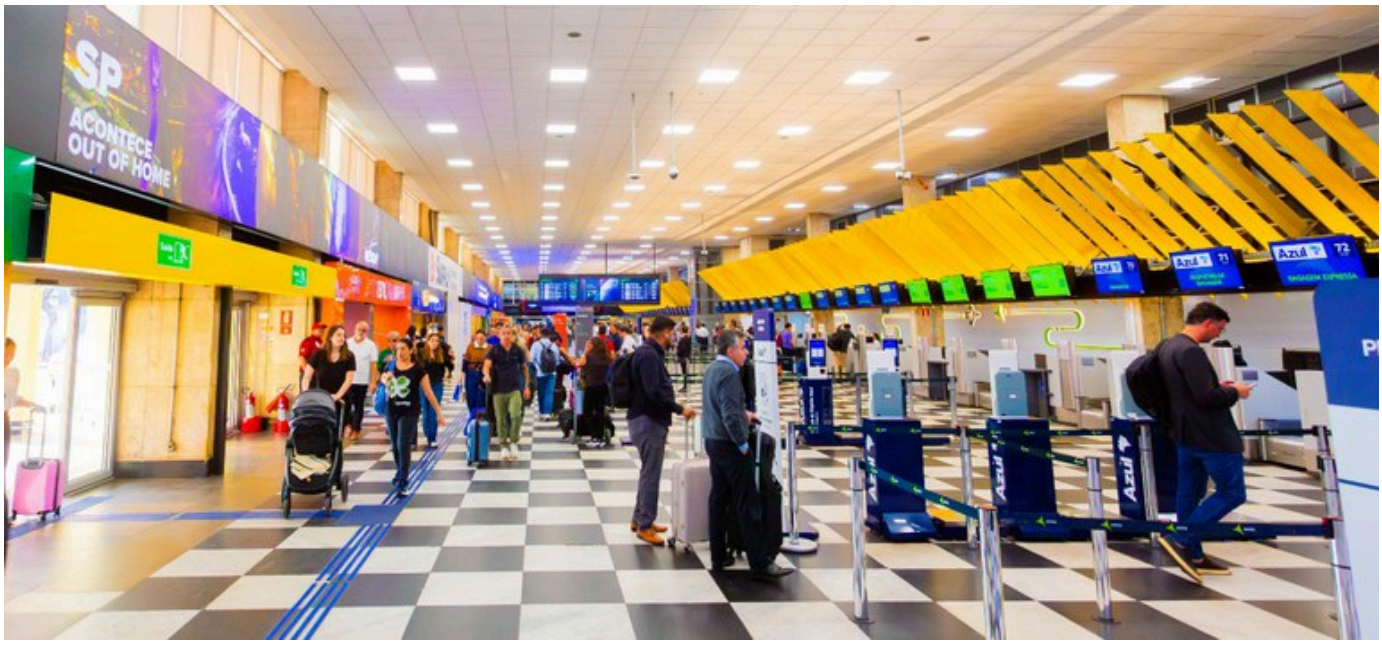

Números indicam recorde de 130 milhões de passageiros no transporte aéreo em 2025 - Foto: Vosmar

recorde de 130 milhões de pessoas, ultrapassando pela primeira vez os valores pré-pandemia. A previsão é do Ministério de Portos e Aeroportos (MPor), com base no Relatório de Demanda e Oferta da Agência Nacional de Aviação Civil (Anac), atualizado nesta segunda-feira (22) os dados registrados até novembro.

O transporte aéreo movimentou mais de 117 milhões de passageiros entre janeiro e novembro, um número 9,3% superior ao registrado no mesmo período de 2024. O número de assentos comercializados em voos domésticos (91,9 milhões) cresceu 8% sobre os números do ano passado. O aumento foi ainda maior (13,6%) no número de passageiros de voos internacionais, que atingiu 25,8 milhões até novembro.

“Este crescimento é um reflexo da economia do Brasil, das políticas públicas do Governo Lula que promovem o desenvolvimento socioeconômico do país. Em três anos, tivemos 30 milhões de passageiros a mais no transporte aéreo. Isto é duas vezes a movimentação anual do Aeroporto Internacional de Brasília”, afirmou o ministro Sílvio Costa Filho, de Portos e Aeroportos.

Acessível com VLibras

Acessível com VLibras

.

O aumento dos números internacionais, segundo o ministro, também reflete o crescimento do protagonismo no país no debate global. “O Brasil voltou à cena mundial com o presidente Lula. Retomamos o diálogo com diversos países, reforçando nosso potencial econômico e turístico”, disse Costa Filho, lembrando que o número de passageiros internacionais representa hoje 22% da movimentação total.

Os países com maior movimentação de passageiros com o Brasil em 2025 foram: Argentina (4,3 milhões), Estados Unidos (4,2 milhões), Chile (3,1 milhões) e Portugal (2,6 milhões). Cerca de 29% dos voos internacionais passam por Guarulhos (14,9 milhões de passageiros,

Nos voos domésticos, a relação dos aeroportos mais movimentados (considerando passageiros com origem ou destino nestes aeroportos) são: Guarulhos (27 milhões), Congonhas (21,8 milhões), Brasília (14 milhões), Confins (11 milhões) e Galeão (10,7 milhões).

Assessoria Especial de Comunicação Social
Ministério de Portos e Aeroportos

Categoria

Infraestrutura, Trânsito e Transportes

Tags: Aviação Civil Passageiros Recorde ANAC Ministério de Portos e Aeroportos

Compartilhe:

Acessível com VLibras